BOA VISTA

REVISTA BOA VISTA | DISTRIBUIÇÃO GRATUITA | ANO 7 | Nº 16 | 2022

Conectando o planejado com a natureza

BOA VISTA

REVISTA BOA VISTA
DISTRIBUIÇÃO GRATUITA
ANO 7 | Nº 16 | 2022

Projeto Gráfico: ALVO GLOBAL

Diagramação: BAUMGARDT
COMUNICAÇÃO E EVENTOS

Contato:
marketing@moveisboavista.com

www.boavistaplanejados.com

boavistaplanejadosoficial01

SUMÁRIO

04

NOVIDADES

26

INAUGURAÇÃO KAEZZO
STÚDIO DESIGN

42

A CASA
RAVENALA

E MAIS:

CASA COM SIGNIFICADO **14**

O NOVO SHOWROOM DA VIVA HAUZ KONZEPT **30**

UMA ADEGA COM ACONCHEGO DE BISTRÔ **36**

GALERIA **75**

EDITORIAL

O lar é onde o coração está, e nós comprovamos isso após passarmos pela pandemia. Os lares foram ressignificados, os espaços readequados, e começamos a olhar com outros olhos nossas casas, o local de trabalho também mudou, e com isso a Boa Vista se fez presente em ainda mais lares por todo o país, e agora que já passamos da metade do ano de 2022, seguimos a todo vapor para continuar realizando sonhos e transformando os ambientes em espaços agradáveis e acolhedores.

Nesta segunda edição de 2022 da revista Boa Vista vamos acompanhar o início da nossa mudança para o novo parque fabril da Boa Vista Planejados, uma obra espetacular ainda maior e mais tecnológica.

Vamos conferir também as inaugurações e reinaugurações de lojas revendedoras Boa Vista espalhadas pelo Brasil, são projetos únicos, cheio de detalhes e diferenciais, que são capazes de despertar paixão à primeira vista.

E, ainda, nós conversamos com Emily Teixeira, uma gaúchinha que participou do Programa The Voice Kids 2022, e fez questão de ter a Boa Vista na sua casa para seus momentos de descanso e estudo.

E mais, você vai ver as novidades em cores e opcionais para seus projetos, entrevistas com arquitetos e designers renomados e muitas inspirações.

Esta Revista está linda!
Aproveite!

Lançamento de cores!

As cores são capazes de despertar sentimentos e conferir personalidade ao espaço, e novamente a Boa Vista traz padrões modernos e atuais que podem ser usados sozinhos ou combinados com outros padrões já existentes criando ambientes únicos. Confira.

FOTOS | @VAGAOFILMES

Carvalho

Extremamente versátil, esse padrão de madeira clara, pode ser usado tanto na vertical como na horizontal. Com desenho uniforme, pode ser facilmente combinado com outros padrões unicolores e têxteis.

Grafito

Um cinza em tonalidade chumbo, elegante e alinhado às tendências internacionais de decor e combinação. O Grafito traz a sofisticação do preto, porém com o toque elegante do cinza. No acabamento Chess é uma opção adicional para quem não quer usar o preto comum e se diferenciar com uma escolha moderna e escura, trazendo atemporalidade para o ambiente.

Lord

Padrão azul levemente acinzentado, inspirado na elegância dos lordes ingleses.
Seu tom sofisticado combina facilmente com todos os tipos de materiais, o Lord é a escolha ideal para projetos que trazem bom gosto e refinamento.

Nogueira Pecan

Com catedrais alongadas e poros delicados, Nogueira Pecan é uma proposta marcante inspirada na clássica Nogueira da América do Norte. É um padrão que tem a tonalidade marrom aquecida das típicas nozes pecan e traz elegância para seu espaço.

FOTOS | @VAGAOFILMES

Canela

É um unicolor extremamente moderno e eclético, um padrão ideal para trazer conforto ao ambiente. Sua tonalidade terrosa torna-se neutra e ousada dependendo do elemento ao qual é combinado.

FOTOS | @VAGAOFILMES

Beige

Padrão de cor e texturas neutras, o Beige é versátil, discreto, claro e atemporal. Apresentado na textura Matt, vai bem se combinado com madeirados escuros e médios, e com unicolores, podendo surpreender dependendo da combinação proposta.

Sistema deslizante Supremo

Sistema deslizante de roupeiro Supremo no estilo "camarão" onde as portas podem ser dobradas em sua abertura e posicionadas de diversas formas no móvel, proporcionando um total aproveitamento da caixa interna do móvel.

Sistema Sequenziatto

Sistema de porta passagem Sequenziatto é uma ótima opção para quem busca dividir o ambiente através de um sistema de deslizamento suave e amortecimento.

FOTOS | @VAGAOFILMES

Puxador Cava na chapa

Modelo de puxador usinado na própria peça. O puxador tipo cava substitui o puxador tradicional aplicado, deixando o resultado final mais leve, é uma ótima opção para quem busca um projeto elegante e discreto, onde o móvel é o protagonista.

O puxador cava cria este efeito linear pois mantém o mesmo alinhamento das portas ou frentes de gaveta.

A Boa Vista disponibiliza este modelo em 5 cores entre eles, Macadâmia, Louro Freijó, Curupixá, Nude Vel e Opera Vel.

Uma nova realidade!

Em 2020 a Boa Vista Planejados iniciou a construção de um novo sonho: a nova fábrica!
Com mais de 15.000m², o novo parque fabril permitirá a expansão dos negócios e das possibilidades. Da mesma forma, esse progresso irá ampliar ainda mais a área de atuação da empresa, que já se encontra em mais de 200 pontos de venda no Brasil, e contribuir para o desenvolvimento da cidade e da região que está localizada.

As obras do grandioso empreendimento seguem a todo vapor. A maioria dos setores de produção da empresa já estão atuando na nova fábrica, e mais equipamentos e máquinas desses setores estão previstos para serem instalados na nova unidade nos próximos meses. O setor administrativo também será transferido em breve, e os ajustes finais desses espaços são os próximos passos da obra.
Com a construção se encaminhando para sua finalização, já é possível vislumbrar uma nova realidade. O que um dia era apenas um sonho, agora se torna uma realidade imponente aos olhos de todos. A grandiosidade é proporcional ao presente e ao futuro da Boa Vista Planejados.

BOA VISTA

Casa com significado

Como em qualquer outra profissão, nós arquitetos estamos em constante renovação, sempre antenados as novas tendências, materiais, cores e tecnologias. Mas com a execução de projetos de interiores ao longo da minha trajetória profissional, fui mudando alguns conceitos e percepções dentro da arquitetura de interiores.

Muitas vezes, na busca por ambientes modernos, dentro das tendências atuais, ou daquelas que estampam as revistas e perfis de decoração no Instagram, acabamos por criar ambientes que não nos identificamos, ambientes sem personalidade.

Você já parou para pensar se a tua casa reflete quem você é? Qual o seu estilo de morar? Qual o estilo da sua casa?

Arquiteta Leticia Lorenzi
@leticialorenziarquiteta

Projeto: ***@innovafatto***

Existe uma clara relação entre o modo como você se sente e a estética do ambiente. Morar em um ambiente que te traga felicidade, segurança, no qual você se reconheça é extremamente importante para o seu bem-estar. E isso não tem relação com o quanto se gasta na decoração da casa, pois nem sempre a pessoa que tem a casa mais linda foi a que gastou mais. Estilo, arte, criatividade e olhar são peças chaves para um ambiente belo e muitas vezes não são necessários grandes investimentos para alcançar isso.

Além disso, nossas casas contam muito de nossas histórias, muitos momentos especiais são vivenciados ali. E nesse sentido, uma cômoda que herdamos dos avós, ou algum quadro que trouxemos de viagem, devem ser integrados a decoração, de forma harmônica e ordenada com o intuito resgatar nossas memórias e dar ainda mais personalidades ao ambiente.

Nossa relação com a casa ficou ainda mais próxima depois da pandemia, na qual as pessoas vinham se dedicando ao trabalho e ao lazer em um ritmo, que aos poucos, a residência tornou-se um lugar de pouso. Os moradores às vezes só prestavam atenção nas suas casas em fins de semana. E nesse contexto, as pessoas começaram a analisar diversos pontos que podem ser melhorados em suas casas e com isso veio o desejo de reformar.

Caso você se sinta um pouco perdido nesse processo, minha dica é: comece colocando sua casa em ordem. Organize sua casa, coloque fora aquilo que não faz mais sentido para você, ou que esteja estragado. O capricho com a casa

reflete diretamente na sua postura com a vida e no seu bem-estar. E isso pode ser feito da forma mais simples que for, pois o cuidado e a atenção não estão relacionados ao luxo, mas sim com coisas simples, como uma mesa posta. Outros pontos que podem melhorar muito sua casa e sem obras é: trocar as lâmpadas brancas por amarelas, isso trará uma sensação de mais conforto e aconchego; traga plantas para dentro de casa, um vaso de flor dá um charme todo especial para o seu lar, e por último, pendure quadros na parede, isso deixara seu ambiente único e com sua personalidade.

Para inspirações, pesquise por referências de ambientes dos qual você se identifique e arquive essas imagens, assim fica mais fácil entender qual é o seu estilo e adaptar os ambientes da sua casa com peças que você já tem ou na aquisição de novas.

Desse modo, fica mais fácil pensar nas melhorias que precisam ser feitas, e dependendo do caso, contratar um profissional para te auxiliar na transformação do teu ambiente de acordo com as tuas necessidades, gostos e também orçamento.

Cuide do seu lar, ame sua casa!

FOTO | @PAULO_PEDRON

O novo showroom da Carmo Mendes Planejados

Intimista e acolhedor, o novo showroom da Carmo Mendes Planejados é a perfeita expressão da identidade da loja e da versatilidade dos móveis planejados.

Localizada em Apucarana, no Paraná, a loja atua no ramo de planejados há 4 anos, e para oferecer um ambiente ainda mais exclusivo para seus clientes, desenvolveu o projeto do showroom assinado pela Arquiteta Poliana Carlesso.

Inaugurado em fevereiro de 2022, o novo espaço da loja busca evidenciar os produtos e seus acabamentos, além de ser um ambiente onde os clientes possam se sentir em casa e conhecer os diferenciais da Boa Vista Planejados.

"Em nosso showroom todos podem compreender como os móveis planejados podem transformar lugares menores em espaços incríveis, bem divididos e totalmente funcionais. Esse novo espaço também marca a evolução de nosso trabalho, por isso estamos muitos felizes com nosso Studio e com nosso crescimento até aqui" – Henrique Mendes Matias, Proprietário da Carmo Mendes Planejados.

Carmo Mendes Planejados
Rua Nagib Daher, 1211 – Centro. Apucarana/PR
Contato: (43) 99670-2116
@carmomendesplanejados

Inauguração Boa Vista Itanhaém

Inaugurou no dia 17/02/2022, a Boa Vista Itanhaém, sob a direção de Ane Caroline Cavalcante de Oliveira, a loja apresentou para seus amigos, parceiros e clientes um showroom moderno e diferenciado.

Ane Caroline que já está no ramo dos planejados a 12 anos e diz que escolheu a Boa Vista pela sua excelente qualidade, possibilidade de criação, pela perfeição no fitamento além de ser 100% editável, e ainda pelo grande diferencial que são os 10 anos de garantia, e o que trouxe ainda mais certeza da ótima escolha pela marca foi a indicação de um lojista do RJ.

A Boa Vista Itanhaém veio para oferecer agilidade, credibilidade, profissionais com proficiência e criatividade, tendo como um dos seus pontos fortes entender a necessidade do cliente e criar soluções práticas com design e beleza.

"Trabalhar com a Boa Vista hoje está sendo um sonho pela praticidade em elaborar projetos com designs exclusivos de alto padrão e excelente qualidade, com ótimo valor de custo e benefício" fala a proprietária.

FOTOS | @MSANTANAFOTOGRAFIA

KINFOLK
GRAPHIC DESIGN

Mariana Isolani, Representante Comercial Boa Vista, Ane Caroline e seu esposo Adriano com Tarcísio Luis Liell, Diretor da Boa Vista Planejados

Endereço: Av. Rui Barbosa, 977 - Centro - Itanhaém- SP
@boavistaolanejados_itanhaem

FOTOS | @MSANTANAFOTOGRAFIA

O limite é onde a criatividade te levar

A Lúdicca Móveis Planejados existe desde 2020, mas no dia 08/04/2022 reinaugurou seu espaço com um belíssimo showroom Boa Vista Planejados.

Nos ramos de planejados a 14 anos a proprietária e arquiteta Luciana Costa fala que a nova loja foi inspirada em atualidades para atender de maneira especializada e funcional seus parceiros e clientes.

"A loja foi pensada para representar as infinitas possibilidades de execução e ideias, o limite é onde a criatividade te levar".

A Boa Vista me possibilita atender meus clientes com projetos exclusivos, com perfeição nos detalhes e no acabamento, cada detalhe é tratado com muito carinho para que o sonho do planejado se torne realidade finaliza Luciana.

O Showroom da Lúdicca é encantador e um convite ao aconchego de um verdadeiro lar, confira.

FOTOS | @FOTOGRAFIAJOAOHENRIQUE

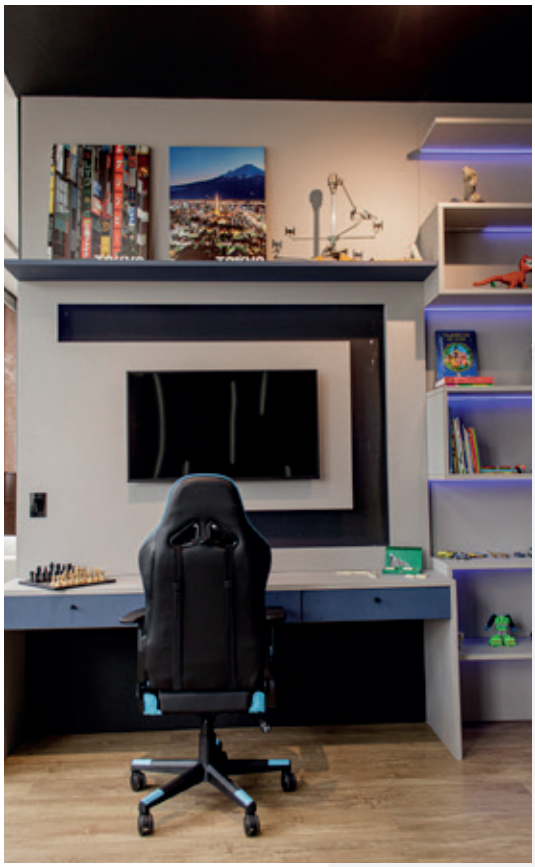

FOTOS | @FOTOGRAFIAJOAOHENRIQUE

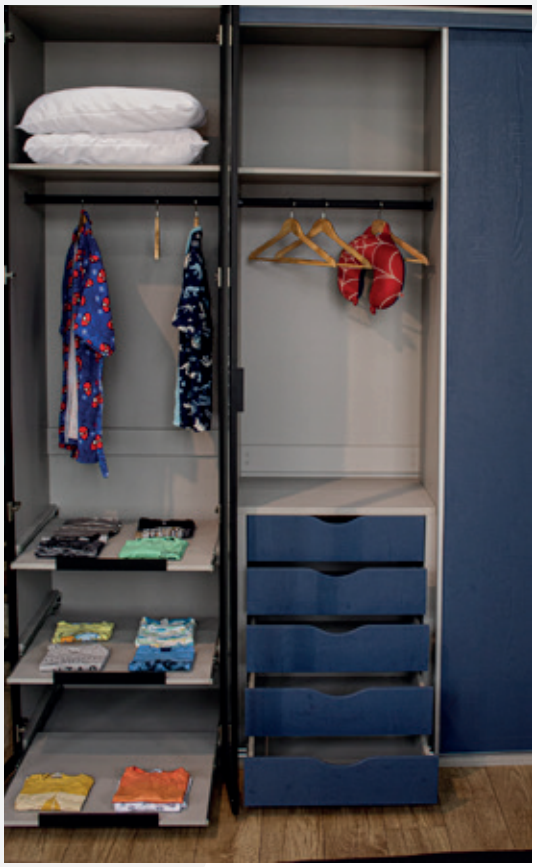

Luciana Costa - Proprietária e arquiteta
Lúdicca Móveis Planejados

Endereço: Rua Baruel, 1248 Centro. Suzano/SP
@ludiccaplanejados

Inauguração Kaezzo Studio Design

Inaugurada no dia 22 de abril de 2022, sob a direção de Sandro Fernandes Pinheiro da Silva e Márcio Marques da Silva, eles que contam com um know-how adquirido através dos mais de 10 anos de experiência trabalhando com interiores.

A Kaezzo Studio Design oferece aos seus clientes projetos feitos por profissionais qualificados no segmento do design, antenados com as novidades da atualidade e que realizam projetos diferenciados, com qualidade e exclusividade.

FOTOS | @ANDREAFREIREFOTOGRAFIA E @BRESCIANIFOTOARQ

FOTOS | @ANDREAFREIREFOTOGRAFIA E @BRESCIANIFOTOARQ

Márcio Marques da Silva e
Sandro Fernandes Pinheiro da Silva - Proprietários

Endereço: Shopping Metropolitano Barra
Av. Embaixador Abelardo Bueno, 1300
lojas 2018 e 2019 – Barra da Tijuca /RJ
@kaezzostudiodesign

Casa nova, vida nova

"Casa nova, vida nova", no ditado e na vida, e é assim que se inicia uma nova fase da Viva Hauz Konzept, que reinaugurou seu showroom no dia 30/06/22 e contou com o prestígio dos clientes e amigos, com o sorriso e abraço de seus parceiros e a certeza que é uma equipe diferenciada".

Sob a direção de Luciane Pontello e Marcela Krause de Camargo, a Viva Hauz Konzept fica na cidade de Joinville/SC, a proposta da loja, é que ao entrar nela o cliente sinta-se em casa. "O aconchego aqui tomou conta. Que ele realmente sinta-se em um espaço com conforto e sofisticação, fala Marcela."

Luciana nos fala sobre a exímia atenção ao cliente, "o atendimento aqui é diferenciado do começo ao fim do processo. Temos a segurança em oferecer ao nosso cliente a garantia de 10 anos. Tentamos entender o que nosso cliente está procurando e dessa forma atendemos suas necessidades. Prezamos muito o pós-venda também. " Com soluções práticas e projetos 90% autorais, podemos dizer que o estilo CLEAN é o que define a Viva Hauz.

Para as sócias trabalhar com a Boa Vista é ter a certeza de um ótimo atendimento e educação do colaboradores. "Sabemos que temos um Fábrica parceira, que podemos contar. Isso nos dá muita segurança e conseguimos transmitir ao cliente. Somos gratas e com certeza é uma parceria permanente.

A Viva Hauz entrega o melhor em móveis planejados através da qualidade e tecnologia Boa Vista."

Luciane Pontello e Marcela Krause de Camargo
Sócias proprietárias
Viva Hauz Konzept
Rua Presidente Campos Sales, 1030- Glória- Joinville/SC
@vivahauzkonzept

Cozinha agradável e moderna

Um projeto pensado para oferecer praticidade, funcionalidade e conforto a todos da família, que o local seja convidativo e aconchegante para receber seus amigos e desfrutarem de bons momentos.

FOTOS | @PAULO_PEDRON

"A empresa Decore Móveis Planejados, da familia Raminelli, foi atenciosa desde o começo e apresentou nos móveis da Boa Vista, que tem um lindo acabamento. A nossa cozinha foi um sonho que se tornou realidade. Foi uma experiencia incrível. "

Aline Nardelli Moreira De Souza
Cliente Decore Planejados

Projeto: Thiago Raminelli
Execução: Decore Ambientes Planejados
Rua Nicaragua, 847 - sala 706- Curitiba/PR
@decore.planejados

Uma adega com o aconchego de um bistrô

A inspiração para qualquer projeto é a individualidade de cada pessoa, que traz sempre uma bagagem de identificações pessoais, conceitos e referências, que podem ser traduzidos para o espaço com funcionalidade, mas também com alma e beleza. Este projeto de uma adega muito charmosa é assinado pela arquiteta Raquel Carvalho, e foi executado pela Boa Vista Planejados Sobral.

Nesse projeto especificamente, a ideia era transformar o estar íntimo entre os quartos (geralmente utilizado para tv ou estudo) em um espaço de adega para um amante de vinhos, música e viagens, levando para o ambiente a sensação de aconchego de um bistrô, na sua casa e com suas próprias referências. O uso da madeira, do couro, dos espelhos e da iluminação quente foram fundamentais para que o resultado final fosse atingido.

Trabalhar com a Boa Vista foi tratar o projeto com a atenção a cada detalhe, em parceria com pessoas que estavam, como eu, comprometidas com o resultado final e com a satisfação plena do cliente, buscando corresponder a confiança depositada no nosso trabalho, destacou Raquel.

Raquel Carvalho | Arquiteta e Katiany Linhares|Proprietária Boa Vista Sobral

Arquiteta Raquel Carvalho – É natural de Fortaleza/CE, formada na universidade federal do Ceará desde 1998, iniciou sua trajetória com escritório em Fortaleza, em 2000 montou seu escritório próprio na cidade de sobral/CE e desde então atende Sobral e região, bem como a capital cearense.
@raquelcarvalhoarq

Execução: Boa Vista Planejados Sobral
@boavistaplanejadossobral

Ótica Berlim:

conforto e imponência em cada detalhe

Inspirada na arquitetura da cidade Berlim, na Alemanha, esse projeto é assinado pelo Arquiteto Jackson Pompeo e desenvolvido pela Kasulo Ambientes, de Chapecó/SC. Em seus 50m² a Ótica Berlim é um ambiente que foi pensado para oferecer o máximo de conforto, além de apresentar um layout funcional e atrativo aos clientes e equipe. Tudo para facilitar o fluxo da loja, a visualização dos produtos e a melhor experiência com os móveis planejados.

FOTOS | @LUCASSERAPIO

Soluções com qualidade

A cor preto é a predominante nos móveis, que em contraste com a cor Macadâmia, dos painéis e mesas de apoio, criam um ambiente aconchegante e único. Completando o espaço, o painel em branco e os detalhes em estilo industrial expressam a identidade da empresa, além de serem soluções criativas para o melhor aproveitamento do espaço.

Por ser uma sala linear e estreita, a vitrine da loja precisou ser duplicada. Para isso, foi desenvolvida uma vitrine principal e outra lateral, utilizando todas as facilidades que os móveis 100% personalizáveis da Boa Vista Planejados oferecem.

Trabalhar com a Boa Vista foi a garantia de fidelidade ao projeto, além de outros requisitos solicitados pelos clientes. Como destacou Keelen Muller, Sócia-proprietária da Kasulo Ambientes "Optamos em desenvolver esse projeto com os móveis da Boa Vista Planejados porque sempre buscamos ofertar aos nossos clientes produtos de altíssima qualidade, que tenham entrega em tempo rápido, além de oferecerem segurança, garantia e flexibilidade, e para nossos clientes da Ótica Berlim isso não seria diferente".

FOTOS | @LUCASSERAPIO

Jackson Pompeo
Arquiteto e Urbanista
@jacksonpompeoarquiteto
@kasuloambientes

A casa Ravenala

O conceito da Casa Ravenala foi inspirado na arvóre Ravenala, conhecida popularmente como árvore viajante. Cada viajante parava debaixo dessa palmeira para saciar a sede e repousar admirando a paisagem.

O partido arquitetônico interligado com o conceito foi pensado e assim projetado um jardim de verão no centro da residência, pois ele representa o coração da casa e também interliga os ambientes íntimos, lazer e também como paisagismo interno e externo. Com a importância em trazer a realidade e os desejos dessa família, o escritório trabalhou de forma intensa para que todos os ambientes conversassem com arquitetura, interiores e paisagismo.

Desde a criação do arquitetônico, foi desenvolvido com design minimalista atemporal misturado com a personalidade e rotina da família, pois cada lar tem a sua própria identidade.

Como dizem Cauã Dorneles e Alexandre Azevedo. "Nós acreditamos que cada lar é um sonho que pode se tornar realidade. "

"A Vidal Móveis Planejados de Uberlândia-MG foi a escolhida para a execução do projeto pois é referência em móveis de alto padrão e tem como proprietária a nossa grande amiga e querida Lilian Vidal", contam os arquitetos.

Alexandre Azevedo: Arquiteto e Paisagista, Liliane Vidal- Proprietáia Vidal Móveis Planejados, Cauã Dorneles: Arquiteto e Designer de Interiores Escritório – CREATUS ***@creatus.arquitetura*** *| Execução Vidal Móveis Planejados* ***@vidal.moveisplanejados***

FOTOS | @NETOSTUDIOS

FOTOS | @NETOSTUDIOS

Dra. Michelle Caixeta Naves Dorneles e Dr. Marlos Naves, proprietários da casa Ravenala e a bebê Alice

Uma parceria que deu certo

"Sempre estou aberto a idealizar e realizar novos sonhos", Dyego Britto está a 10 anos no mundo da arquitetura, e diz se surpreender a cada dia que passa com tantas possibilidades na área. Este projeto foi idealizado para atender as necessidades dos clientes, além da beleza, todos os espaços estão bem funcionais e interativos, do projeto inicial até a execução sabemos que o acabamento final fica por conta dos móveis planejados, para um resultado de excelência.

FOTOS | @HELGAVIEIRAFOTO

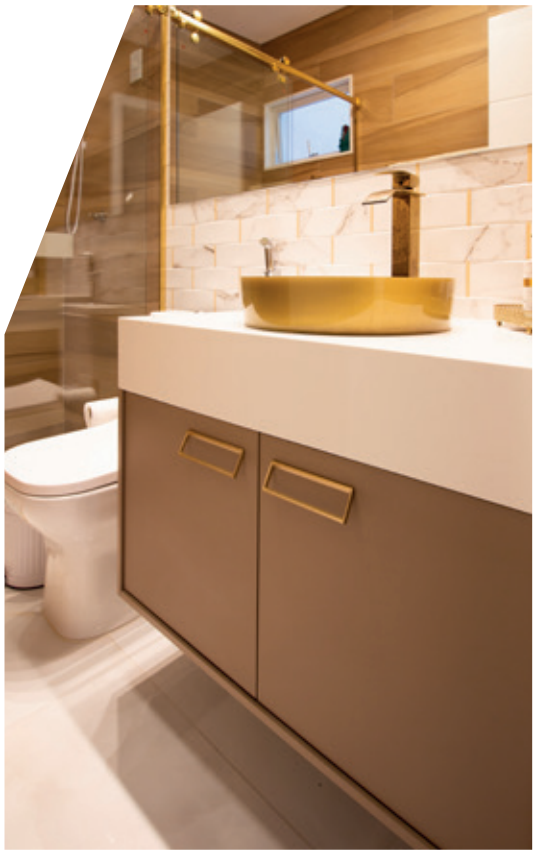

FOTOS | @HELGAVIEIRAFOTO

O arquiteto fala que sempre é surpreendido pela Boa Vista, aberto as novidades da marca, desde seus acabamentos mais detalhistas até a alta tecnologia, conseguindo assim estar sempre atento e atualizado nas tendências do mercado. "Tenho boas experiências com a Boa Vista, já realizamos muitos sonhos, uma parceria que deu certo."

Dyego Britto | Arquitetura
@dyegobritto.arq

Execução Casa Mobi | Caruaru/PE
@casa_mobi

BOA VISTA PLANEJADOS EM TODOS OS AMBIENTES:

conheça a Nature House

Inspirado nos elementos da natureza, a Nature House apresenta as facilidades e as possibilidades que os móveis da Boa Vista Planejados podem oferecer para todos os cômodos da casa. Projetada pelo Arquiteto MSc. Matheus Zanchett e desenvolvida pela Boa Vista Home Design, de Sarandi/RS, essa casa revela a personalidade de seus moradores em cada detalhe. Elegante e moderna, a Nature House tem um estilo contemporâneo, e foi posicionada de maneira estratégica no terreno, de modo que estivesse "aberta" para o entorno com jardins e piscina, e "fechada" na área privada.

FOTOS | @ANDERSONARTMANN.FOTOGRAFO

Aconchego e funcionalidade

Para incorporar a exuberante natureza que acolhe a casa, o estilo aberto é o que une os espaços internos e externos.

A família buscava um ambiente agradável para receber amigos, por isso a sala de estar e a cozinha são integradas. Para trazer aconchego, foram utilizados padrões lineares e cleans, explorando elementos como madeira, pedras e metal.

Para a cozinha, foram desenvolvidas bancadas, balcões e a ilha. Com acabamentos nas cores Arenas e Cinamomo, as portas possuem fechamento clic e Puxadores Cava, para trazer mais conforto e funcionalidade para o dia a dia da família.

Já para a sala de estar, a estrela do ambiente é o painel de TV. Agregando modernidade, o painel movie foi elaborado em espelho fumê com aplicação de acabamento Branco Lacca Brilho.

Quartos

Para a suíte do casal, conforto foi a palavra de ordem. Mantendo o mesmo conceito de integrar a natureza ao ambiente, o principal elemento que compõe o espaço é a madeira.

A cabeceira se torna ainda mais elegante e aconchegante ao ser contornada pela iluminação em LED. Mas sem dúvidas, o diferencial da suíte é o ripado em Freijó Âmbar que possui uma porta mimetizada (porta oculta) que leva ao banheiro!

O mesmo padrão do ripado segue no espaço do banheiro, onde aparece o balcão com portas espelhadas, que trazem modernidade e profundidade ao ambiente.

FOTOS | @ANDERSONARTMANN.FOTOGRAFO

Para o quarto de um dos filhos do casal, a proposta era expressar identidade, mas sem abrir mão do conforto e funcionalidade.
Um dos destaques do ambiente é a cama montessoriana. Tanto a cama quanto a escrivaninha foram desenvolvidas na cor Lord e Concreto e a passagem para o closet é com acabamento na cor Arenas.
Unir natureza e sustentabilidade em um único projeto, sem deixar de atender as necessidades da família, pode até ter sido um desafio, mas com as facilidades e diferenciais da Boa Vista Planejados a Nature House superou as expectativas e é uma referência quando falamos de casas 100% planejadas.
"Para mim, os grandes diferencias da Boa Vista Planejados são os materiais e acabamentos. Além disso, o excelente atendimento também foi fundamental nesse projeto, porque serviu de alicerce para a confiança no trabalho e esclarecimento de toda e qualquer dúvida existente" – Matheus Zanchett, Arquiteto MSc. responsável pelo projeto.

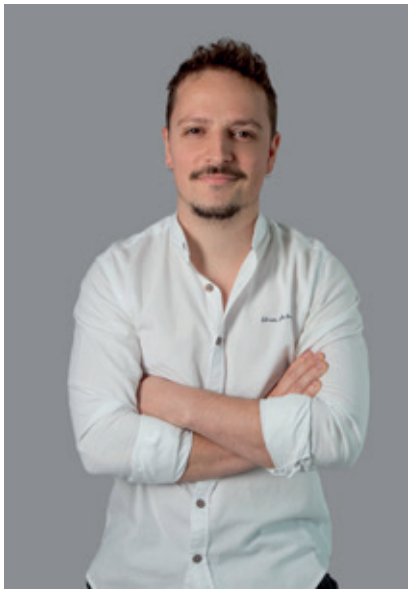

Matheus Zanchett
Arquiteto e Urbanista
Mestre em Tecnologia da Arquitetura
@maz.arquitetura

Projetista responsável: Jonas de Oliveira
@jonas._deoliveira_projetos

Execução: Boa Vista Home Design
@boavistahomedesign

Um projeto com detalhes e uma bela iluminação

A arquiteta Márcia Rejane Maia e o Designer de interiores Claret Sepúlveda estão à frente da Strutura Arquitetura e Design e da 3D Studio-Interiores e Exteriores, na cidade de Mossoró/RN, e trabalham com o propósito de, assim como a Boa Vista realizar sonhos!
Veja na entrevista.

Qual é o seu propósito como Arquiteta e Designer de Interiores?
O nosso propósito e realizar os sonhos dos clientes com projetos que deixem suas residências mais confortáveis, com praticidade, funcionalidade e acima de tudo com estética. Proporcionando o bem-estar em todos os ambientes.

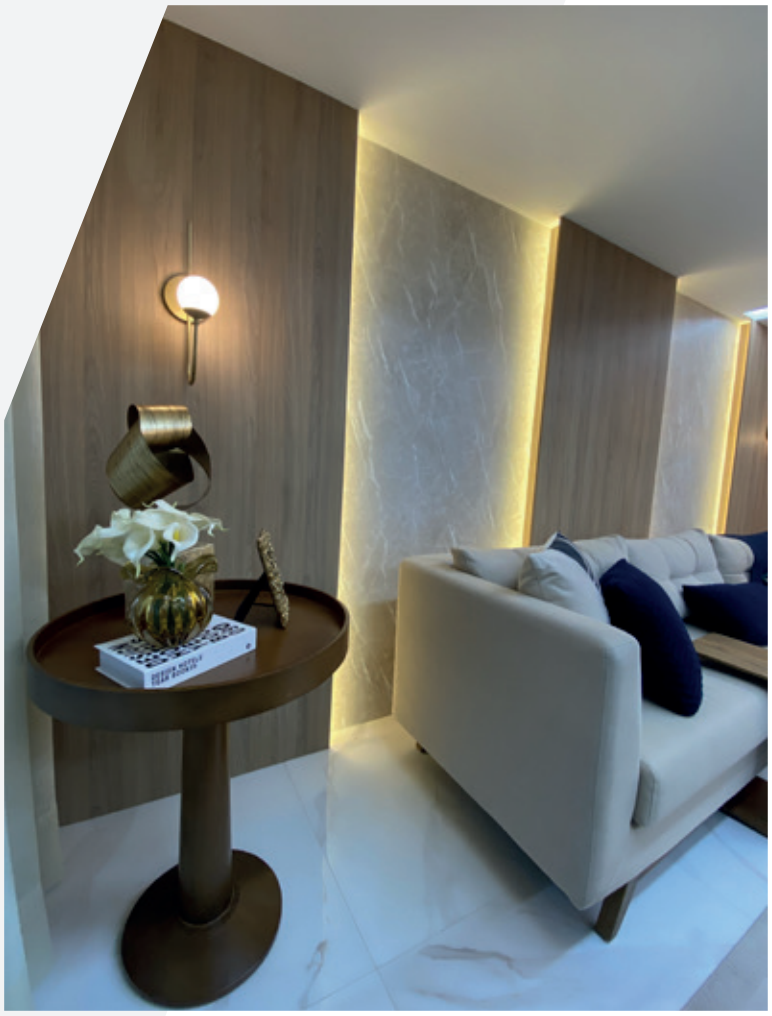

Quais suas inspirações para este projeto?
O período de isolamento social, as experiências e inspirações com os lares foram ressignificadas; trazendo cada vez mais sensações de aconchego e bem-estar nos detalhes dos ambientes. Sendo assim, a arquitetura de interiores ganhou ainda mais força, promovendo seu papel de criar conexões entre os moradores por intermédio de experiências e de sensações.

Como foi trabalhar com a Boa Vista?
Sensacional trabalhar com o Projeto de interiores com a Empresa Boa Vista Planejados; uma empresa que atendeu todas nossas expectativas, com materiais de qualidade, pontualidade na entrega dos móveis, design dos móveis, montadores atenciosos e dedicados.
Recomendamos o serviço desta empresa a todos que procuram serviços de qualidade, com um pós venda poderoso e organizado.

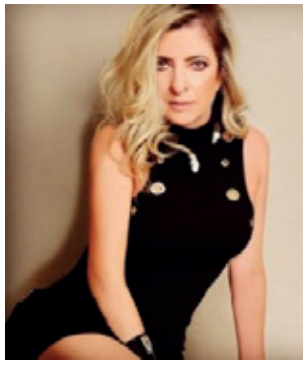

Projeto: Márcia Rejane Maia – Arquiteta e
Claret Sepúlveda - Designer de Interiores
***@struturaarquitetura** e Studio3d Interiores e Exteriores*
Rua Felipe Camarão 936, Doze Anos- Mossoró/RN

Execução: diCasa Planejados- Mossoró/RN
@dicasaplanejados

Cantar e encantar a todos

Emily Teixeira de Morais, 13 anos da cidade de Passo fundo/RS participou este ano do programa The Voice Kids da Rede Globo e ela nos contou um pouquinho sobre esta experiência.

O gosto pelo canto e pela dança vem desde pequenininha, começou em casa e nas apresentações da escola, e com 8 anos iniciou na invernada artística do Centro de Tradições Gaúchas (CTG) participando das modalidades de danças tradicionais, declamação e concursos culturais nos rodeios e festivais tradicionalistas.

E foi acompanhando outras modalidades nos rodeios também que surgiu o interesse pela música, tendo como objetivo aprender a tocar violão iniciou as aulas, porém depois de algumas aulas o professor sugeriu intercalar aulas de violão e canto, "pois ele percebeu que eu teria capacidade para cantar além de tocar violão conta Emily".

Desde então vem participando de festivais nativistas e de festivais nacionais de gênero livre, atualmente quem a acompanha nas aulas e cuida de sua preparação vocal é um professor da capital gaúcha, ao qual ela nos diz ser muito grata por ter realizado este sonho.

FOTOS | FOTO CINERAMA

O The Voice Kids

Emily contou um pouco de como foi participar do programa The Voice Kids 2022.

"O The Voice é um dos meus programas favoritos, sempre acompanhei e sonhava conseguir chegar até lá e cantar para todo o país, após 4 anos de muito ensaio decidimos fazer a inscrição e tentar, mesmo sabendo que seria muito difícil conseguir pois todos os anos há milhões de crianças inscritas.

Quando minha mãe contou que havíamos recebido um e-mail do The Voice parecia que aquilo era um sonho, mas era muito além, era a realização do meu sonho.

Cantar naquele palco foi algo mágico, surreal e ver as cadeiras viradas foi extremamente emocionante e que me deixou muito feliz. "

Emily participou do programa até a fase das batalhas, integrante do time das irmãs Maiara e Maraísa, conquistou o coração das gêmeas através da música "Na sua estante" da cantora Pitty, " mesmo cantando Rock na fase das Audições às Cegas, confessei em rede nacional que meu coração é do sertanejo embora goste de cantar os diferentes gêneros musicais, diz ela"

Após essa experiência incrível a cantora segue aproveitando as oportunidades, participando e cantando em eventos da cidade e região, ela conta também que irá participar de um show com a Maiara e Maraisa assim que elas vierem para o Sul, e que pretendo continuar estudando música e se preparando cada vez mais para que todos gostem de ouvi-la cantar, gravar músicas e iniciar a carreira como cantora profissional, "esse é meu sonho para o futuro, cantar e encantar a todos com a música."

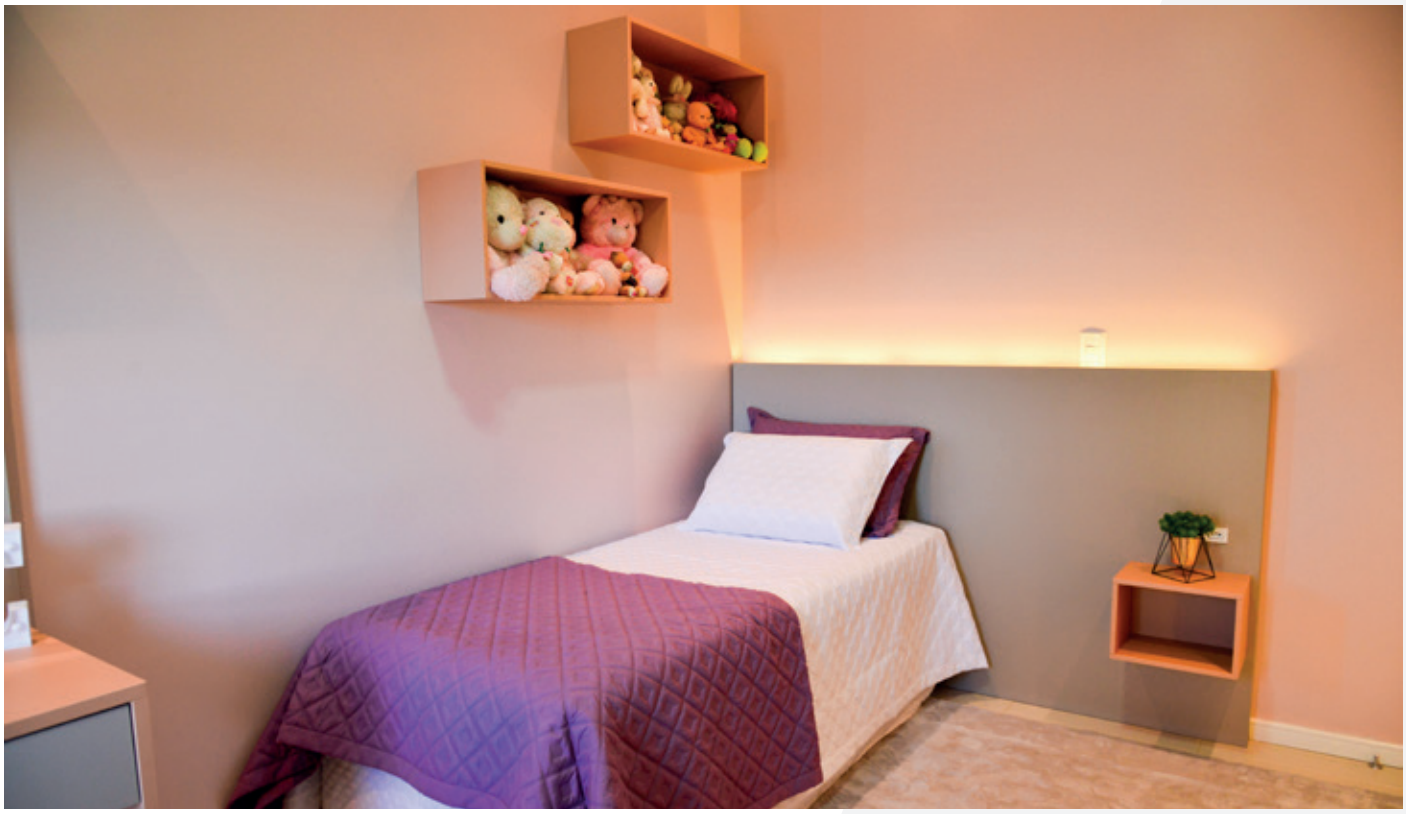

FOTOS | FOTO CINERAMA

A Boa Vista na casa da Emily

Quando está em casa, além de aproveitar com seus pais e seu irmão, Emily gosta de estudar e relaxar, e a Boa Vista está presente nestes momentos, " a Boa Vista Planejados tornou os espaços da minha casa ainda mais especiais e aconchegantes, com um toque de modernidade em todos os detalhes".

"A minha família escolheu a loja Exclusiva Boa Vista Passo Fundo pois além de ser uma referência nacional é uma loja que encanta os clientes com um ótimo atendimento e com os móveis planejados do showroom.

"Eu e meu irmão ficamos apaixonados por um quarto infantil com recortes especiais e perfeito acabamento, então pedimos aos nossos pais que voltássemos na loja e fizéssemos nossos quartos e o estúdio planejados de acordo com o desejo de cada um, acertamos na escolha pois ficaram perfeitos, modernos e do jeitinho que nós sonhamos".

Andréia Knob Dapper - Boa Vista Exclusiva PF e Emily Teixeira

*Projeto: Arquiteta Bruna Frosi - **@brfrosi***
Execução: Exclusiva Boa Vista Passo Fundo
@moveisboavistapf

Criatividade, sensibilidade e bom-senso

O escritório de arquitetura 4AU é composto por quatro arquitetos que sempre tiveram o mesmo objetivo: transformar e impactar a vida das pessoas através da arquitetura.

Seja qual for o tipo de projeto, buscam constantemente aplicar a essência dos clientes, e com isso criam projetos exclusivos e ambientes personalizados, alinhando-os sempre com o compromisso de atender as necessidades solicitadas.

"Cada projeto representa um sonho, o qual nossos clientes nos confiam e compartilham conosco. E ver que nosso trabalho pode concretizar esses sonhos, é o que nos move a darmos o nosso melhor, sempre com criatividade, sensibilidade e bom senso. " 4AU Arquitetura

As inspirações

Ter um ambiente moderno, organizado e agradável é indispensável para trazer bem-estar a qualquer pessoa. No caso desse projeto, a principal demanda foi repaginar um consultório, focando na funcionalidade e estética do mesmo. "Buscamos encontrar soluções criativas, otimizando os espaços e ao mesmo tempo dando identidade ao projeto, gerando ambientes sofisticados e funcionais que possibilitassem conforto para os pacientes e para os profissionais que ali trabalham" nos conta 4AU arquitetura

Ao planejar um ambiente é primordial descobrir qual estética harmoniza melhor com as demandas do projeto, nesse caso, foram mescladas texturas como madeira e marmorizado, ao mesmo tempo que em que foram utilizados tons beges para neutralizar o ambiente e torná-lo mais refinado e atemporal.

FOTOS | @HELGAVIEIRAFOTO

As inspirações

Para os arquitetos os móveis planejados permitem uma maior otimização dos espaços, imprimem personalidade e autenticidade ao projeto, garantem uma maior durabilidade e, principalmente geram bem-estar a quem irá utilizar o ambiente. Isso tudo levando em consideração os aspectos necessários correspondentes a cada tipo de projeto, como rotina, hábitos, e desejos específicos dos clientes, para assim planejar e projetar o ambiente ideal.

É de suma importância o projeto sair conforme planejado pelo arquiteto, e executá-lo através de móveis planejados permite uma garantia muito maior de que o mesmo será realizado de acordo com o que foi idealizado.

A 4AU acredita que como escritório, no qual os clientes depositam sua confiança, devem oferecer acima de tudo parceria. "Devemos sempre entrelaçar nossas criações com qualidade, segurança, criatividade e competência. Uma boa comunicação e compreensão do projeto sobre suas necessidades é de suma importância para garantir uma assertividade na concepção do mesmo. Consideramos que com tudo isso, qualquer projeto que realizarmos garantimos excelência em todos os processos."

FOTOS | @HELGAVIEIRAFOTO

A parceria com a Boa Vista

Sobre a Boa Vista nos falam que foram surpreendidos, principalmente pelo atendimento, qualidade dos materiais e as opções de padrões oferecidos, " isso nos comprova que em próximos projetos a colaboração com a Boa vista nos irá permitir uma boa garantia, satisfação e possibilidades infinitas de criação.

Foi muito agradável e prazeroso contar com a equipe da empresa, confiamos nosso projeto ao time Boa vista e com isso o resultado não podia ser diferente: nosso projeto foi desenvolvido de acordo com o que planejamos e conforme nossa cliente sonhava."

"É uma parceria que com certeza queremos manter em projetos futuros."

*Projeto 4AU Arquitetura e Interiores - **@4auarquitetura** | Execução Casa Mobi | Caruaru/PE - **@casa_mobi***

Ambientes funcionais e convidativos

Com 9 anos de experiência no ramo de planejados e sob a direção de Juliana Arruda, a Fendi Ambientes, localizada na Av. Almirante Álvaro Calheiros, 1120 em Maceió/AL, inaugurou seu showroom Boa Vista no dia 21/06/21.
Além de Móveis Planejados a Fendi ambientes também oferece aos seus clientes móveis soltos, cortinas e persianas.

O Showroom

Mais do que expor produtos, o showroom de uma empresa precisa comunicar sua essência.

Para deixar os materiais e as infinitas possibilidades em evidência, o showroom da Fendi contou com um time de arquitetos que assinaram os projetos dos ambientes, além disso a loja possui uma belíssima sala para apresentações, e, o ponto são os ambientes funcionais e convidativos, onde os clientes e parceiros podem conferir a excelência do atendimento Fendi e do produto Boa Vista.

Juliana Arruda, proprietária | @fendi.ambientes

Do primeiro atendimento ao pós-venda

"Uma verdadeira experiência"

"Me sinto um privilegiado por fazer exatamente o que sonhei, e por isso acho que meu propósito seja fazer o mesmo pelos meus clientes, realizar seus sonhos com a materialização dos meus projetos, proporcionando qualidade de vida e estilo, é mais que um trabalho, é uma missão, e é isso que me faz levantar todos os dias para trabalhar com um sorriso no rosto", é com este lindo depoimento de amor pela profissão que o arquiteto Henrique Moraes inicia a nossa entrevista.

Quais suas inspirações para este projeto?
O cliente sempre é o ponto de partida para qualquer projeto, traduzir seus sonhos e desejos e transformá-lo em desenho, é a minha grande inspiração, pois isso faz com que cada projeto seja único e personalizado. Também faço um exercício empírico de olhar o mercado e buscar o que tem de melhor a oferecer para o projeto, aliado ao estilo de vida e as expectativas do cliente, agregando funcionalidade, tecnologia, sustentabilidade e um senso estético desenvolvido a 4 mãos junto com o próprio cliente.

Qual a importância do móvel planejado em um projeto de interiores?
Todo arquiteto em sua essência, é um design de produto, quando fazemos um novo projeto, sempre queremos dar algo a mais do esperado para nossos clientes, e a possibilidade de desenhar mobiliários exclusivos, é a síntese dessa aspiração na busca de uma originalidade que nos move.

O que uma empresa deve oferecer como solução e diferencial para transmitir com excelência a visão do projeto?
Como o nome já diz, é preciso de um projeto, e uma empresa que entende que seu papel principal é entender e traduzir o que o profissional idealizou em desenho, e materializar aquilo de forma prática e resoluta em uma obra, não há como dar errado, é uma união de forças na busca única de levar satisfação ao cliente.

Como foi trabalhar em um projeto com a Boa Vista Planejados?

A Boa Vista assina a execução dos principais Projetos de Ambientação do nosso escritório, e isso por si só já diz o quanto confiamos nessa empresa, pela qualidade do seu produto, acabamento impecável, respeito pelo nosso projeto, e principalmente pelo serviço prestado pela Planneje, desde o primeiro atendimento até o pós-venda, proporcionado para nós e nossos clientes uma verdadeira experiência.

A Boa Vista supriu suas necessidades?

Com verdadeira maestria, mas para tanto é preciso haver confiança mutua no trabalho desenvolvido entre empresa e profissional, onde ambos têm a liberdade de exercer suas funções para um fim comum, que é a satisfação do cliente, e isso foi conquistado com relacionamento e muita transparência. A cada novo projeto sou surpreendido, e perceber que algo que já bom ainda pode melhorar, é a certeza de que fiz a escolha certa para parceiro do meu escritório. Seja na logística antes da execução, onde nosso projeto é minuciosamente detalhado e passa por uma compatibilização precisa com toda a obra civil, ou na montagem onde o tempo é cada vez mais reduzido, dado as facilidades constantemente desenvolvidas entre fábrica e montagem, ou mesmo no pós-venda, onde o cliente se sente independente e seguro para estabelecer seu relacionamento próprio com a loja sem nosso intermédio.

Projeto : Henrique Morais Arquitetura
@heinriquemoraisarquitetura
Execução: Planneje Boa Vista Fortaleza
@plannejeboavistafortaleza

Agilidade na hora da montagem, isso é Boa Vista!

Realizar a montagem de planejados atendendo todos os critérios é uma tarefa que exige conhecimento e dedicação, a equipe de montadores Boa Vista é altamente capacitada para realizar este trabalho e deixar seu ambiente do jeito que você sonhou.

Trabalhando com móveis desde 1994 Jocemar Bueno Brizola fala do seu gosto pela profissão e da satisfação ao trabalhar com a Boa Vista.
"Montar Boa Vista no começo foi um desafio, mas com o tempo vi que era uma forma diferente de trabalho com as facilidades que o produto Boa Vista te proporciona, a agilidade na hora da montagem, economia de tempo, tudo pensado de forma para agilizar o trabalho, as peças de elaboração tem marcações, isso torna o trabalho menos complicado e garante a qualidade que esse produto é entregue para nossos clientes. "

Jocemar Bueno Brizola - Sarandi /RS

Projetos realizados

Projetos da loja Boa Vista Home Design - Sarandi/RS

FOTOS | @ANDERSONARTMANN.FOTOGRAFO

+projetos

Projetos da loja Boa Vista Home Design - Sarandi/RS

FOTOS | @ANDERSONARTMANN.FOTOGRAFO

Projetos da loja Boa Vista Home Design - Sarandi/RS

PROJETO: INNOVAFATTO PRIME / FOTO: PAULO PEDRON